Liberté • Égalité • Fraternité
RÉPUBLIQUE FRANÇAISE

Commune d'
ARRAS-EN-LAVEDAN

Plan de Prévention des Risques naturels prévisibles (P.P.R.)

(1 X) NUMERO DE ZONE/INDICE DE REGLEMENT APPLICABLE

ZONES DIRECTEMENT EXPOSEES AUX RISQUES

ZONES INCONSTRUCTIBLES

ZONES CONSTRUCTIBLES SOUS CONDITIONS

ZONES NON DIRECTEMENT EXPOSEES AUX RISQUES

PERIMETRE D'APPLICATION DU REGLEMENT P.P.R.

Echelle : 1/5 000

L'ensemble du territoire communal est en zone de sismicité II

Approbation 20 OCT. 2005
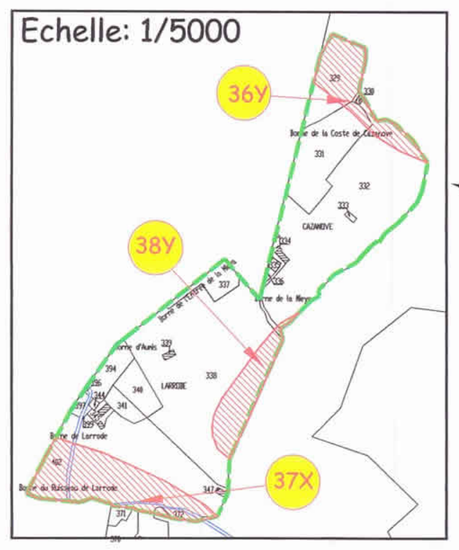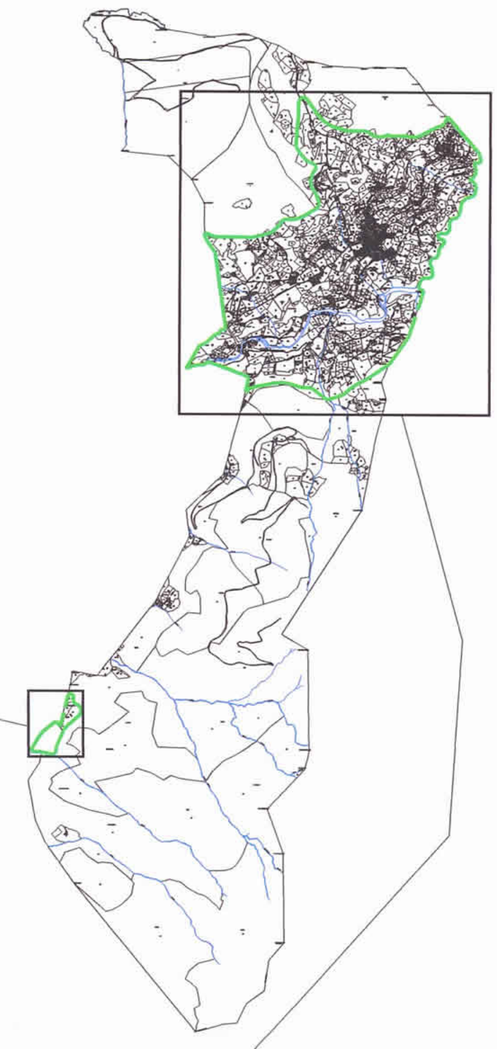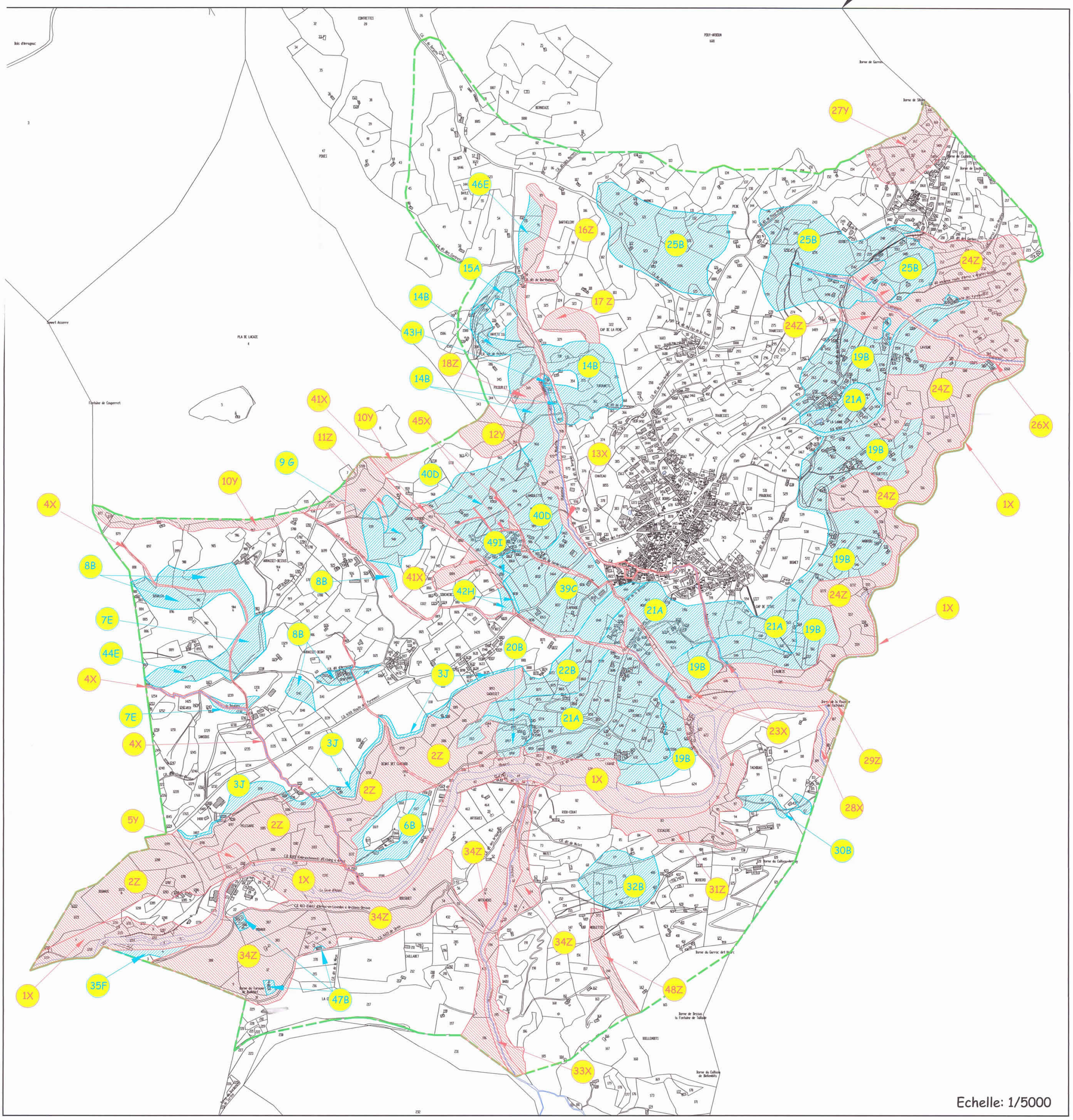
rtm